JE N'AURAI PAS LE TEMPS
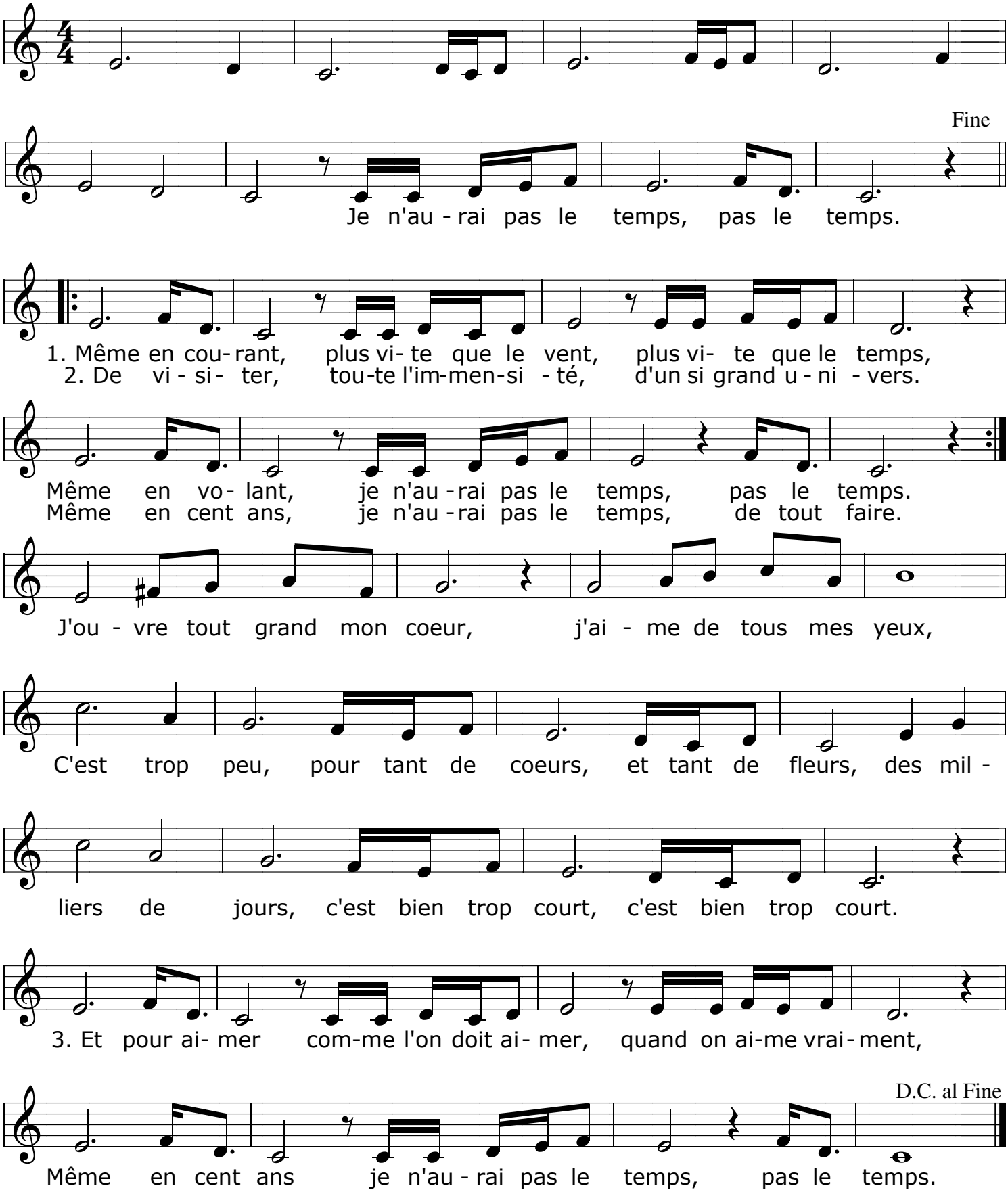
Paroles : Pierre DELANOË *Musique : Michel FUGAIN*