POUR MOI LA VIE VA COMMENCER

Paroles et musique : Jean-Jacques Debout

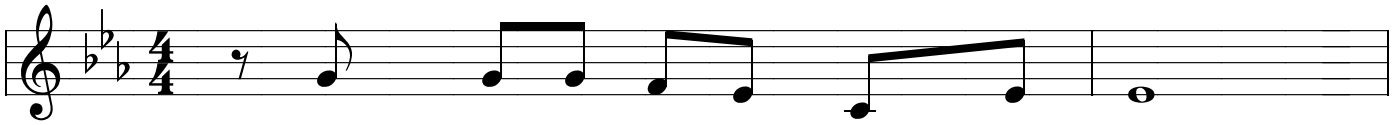

1. Pour moi la vie va com- men- cer.
2. Pour moi la vie va com- men- cer.
3. Pour moi la vie va com- men- cer.
4. Pour moi la vie va com- men- cer.
5. Pour moi la vie va com- men- cer (3 fois)

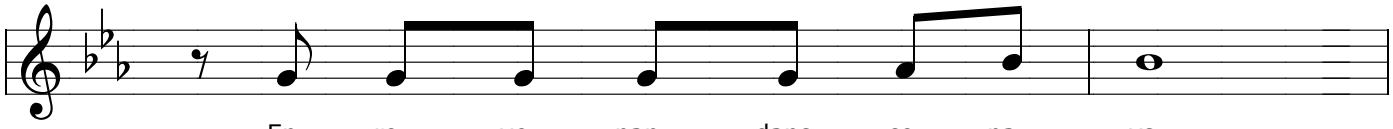

En re- ve- nan- dans ce pa- ys.
Et mon pas- sé sort de l'ou- bli.
Je peux voir des- cen- dre la nuit.
Et sous le ciel de ce pa- ys.

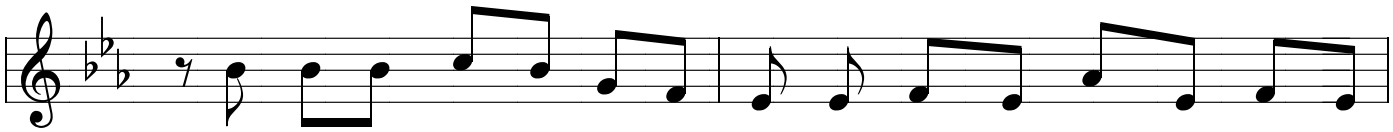

Là où le so- leil et le vent, là où mes a- mis mes pa-
Fou- lant le sol de ma prai- rie, che- vau- chant a- vec mes a-
Sans a- voir peur d'ê- tre sur- pris, tan- dis qu'au loin comm' un trou-
Sans ja- mais con- naî- tre l'en- nui, mes an- nées pas- se- ront sans

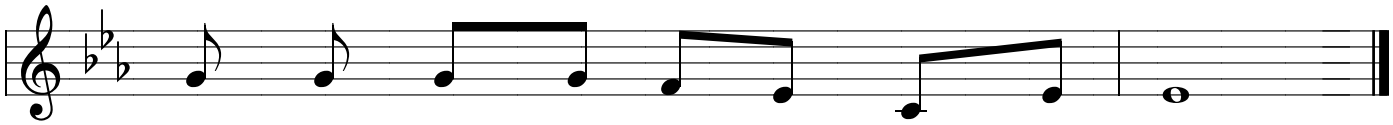

rents, a- vaient gar- dé mon coeur d'en- fant.
mis, pour moi la vie va com- men- cer.
peau, pas- sent les om- bres des che- vaux.
bruit, en- tre le ciel et mes a- mis.